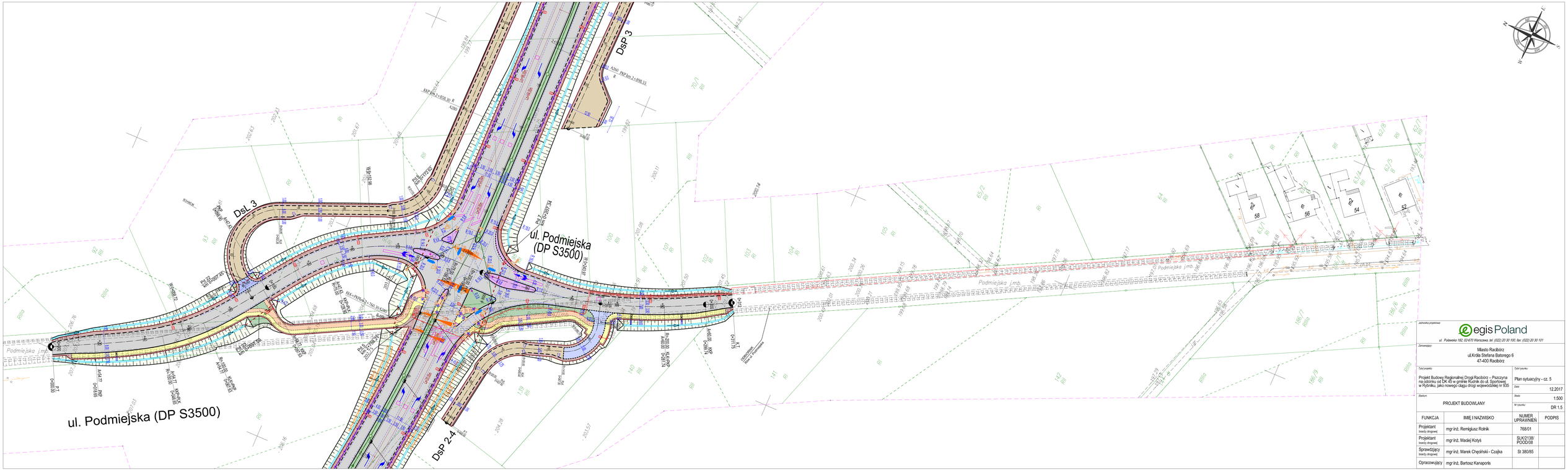

Jednostka projektowa:

egis Poland

ul. Puławska 182, 02-670 Warszawa, tel. (022) 20 30 100, fax: (022) 20 30 101

Zamawiający:

Miasto Racibórz
ul.Króla Stefana Batorego 6
47-400 Racibórz

Tytuł projektu:

Projekt Budowy Regionalnej Drogi Racibórz – Pszczyna na odcinku od DK 45 w gminie Rudnik do ul. Sportowej w Rybniku, jako nowego ciągu drogi wojewódzkiej nr 935

Tytuł rysunku:

Plan sytuacyjny - cz. 5

Data: 12.2017

Stadium: PROJEKT BUDOWLANY

Skala: 1:500

Nr rysunku: DR 1.5

FUNKCJA	IMIĘ I NAZWISKO	NUMER UPRAWNIEŃ	PODPIS
Projektant (branża drogowa)	mgr inż. Remigiusz Rolnik	768/01	
Projektant (branża drogowa)	mgr inż. Maciej Kotyś	SLK/2138/ POOD/08	
Sprawdzający (branża drogowa)	mgr inż. Marek Chęciński - Czajka	SI 380/85	
Opracowujący	mgr inż. Bartosz Kanaporis		