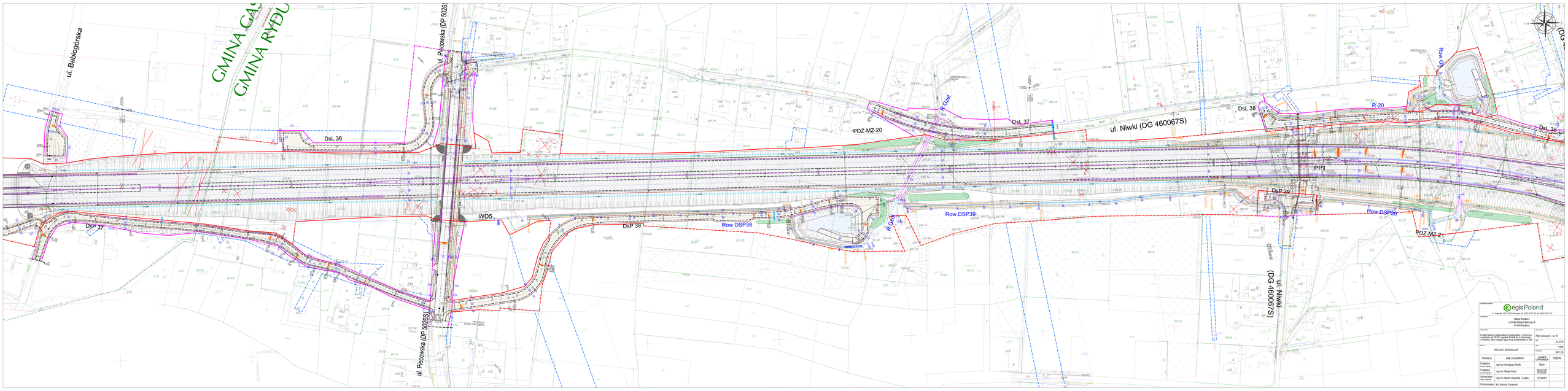

Zamówienie/Lokalizacja	egis Poland ul. Puławska 182, 02-670 Warszawa, tel. (022) 20 38 100, fax (022) 20 38 107		
Zamawiający	Miasto Radzicz ul. Kościuszki Bohaterów 8 42-400 Radzicz		
Zakres opracowania	Projekt Budowy Drogi Rejonowej Drogi Rejonowej – Przebudowa w Radzicz, pod Nr 4 w pobliżu Rondo dla ul. Szpitalnej w Radzicz, jako nowego ciągu drogi wojewódzkiej w RSS	Zakres opracowania	
Zakres opracowania	PROJEKT BUDOWLANY	Plan sytuacyjny – cz. 33	
		Data	04.2019
		Skala	1:500
		Nr zamówienia	DR 1.33
FUNKCJA	IMIĘ I NAZWISKO	NUMER UPRAWNIEŃ	PODPIS
Projektant (Nazwa i Nr uprawnień)	mgr inż. Remigiusz Rutnik	78/01	
Projektant (Nazwa i Nr uprawnień)	mgr inż. Maciej Kotyk	04/07/09 PODGW	
Sprawdzający (Nazwa i Nr uprawnień)	mgr inż. Marek Chrystiński – Czajka	01 380/85	
Opracowujący	inż. Bartosz Kanaporda		